

COMUNE DI ROMA

DIPARTIMENTO PROGRAMMAZIONE E ATTUAZIONE URBANISTICA
U.O. CITTA' PERIFERICA

PIANO ESECUTIVO PER IL RECUPERO URBANISTICO DEL NUCLEO N. 8.4 - "CASTIGLIONE - VIA POLENSE"

MUN. VIII
Proponente: *Consorzio per il Recupero Urbanistico di Valle Castiglione*
Presidente *Enrico ARAGONA*

Progettista: *Ing. Giovanni COLOMBI*
Tecnoarch Service 95 s.r.l.
Via Penna Sant'Andrea n. 7
00132 - Roma
Tel. 06/2263003
tecnarch95@libero.it

Coordinamento e supporto tecnico amministrativo:

Direttore *Ing. Tonino Egiddi*

Arch. Tina Ficara
Arch. Teresa Mirabile
Arch. Michela Poggepollini
Arch. Maurizio Santilli
Dis. Graf. Coord. Emanuela Morseletto
Geom. Cosma Damiano Vecchio
Istr. Tec. Sistemi Graf. Bruno De Lorenzo
Istr. Tec. Sistemi Graf. Anna Maria Panaiotti
Geom. Rufina Cruciani
Geom. Marco Fattori
Geom. Mauro Zanini
Geom. Rita Napolitano
Istr. Tec. sistemi Graf. Irene Tornial
Istr. Dir. Amm. Maria Cuozzo, Istr. Amm. Anna Medaglia, Istr. Amm. Simonetta Gambadori, Oper. serv. Supp. Cuat. Daniela Astrologo

Tavola n. **3** ANALISI DELLO STATO DI FATTO
Urbanizzazione Primaria e Secondaria

scala 1:2.000 data 23.11.2010 Aggiornamenti:

LEGENDA

PERIMETRO PIANO ESECUTIVO

AREE PUBBLICHE ESISTENTI

VERDE PUBBLICO ORGANIZZATO

SERVIZI PUBBLICI DI QUARTIERE

SEDI VIARIE PUBBLICHE, PARCHEGGI PUBBLICI E VERDE DI ARREDO STRADALE

INFRASTRUTTURE ESISTENTI

LINEA FERROVIARIA

COLLETTORE PER ACQUE DI PIOGGIA

COLLETTORE PER ACQUE NERE

ACQUEDOTTO

ELETTRDOTTO

DEPURATORE

DESTINAZIONE D'USO DELLE AREE PUBBLICHE

ASILO NIDO

SCUOLA MATERNA

SCUOLA ELEMENTARE

SCUOLA MEDIA INFERIORE

ATTREZZATURE PRE-SPORTIVE

ATTREZZATURE SPORTIVE

PARCO LIBERO

GIOCO BIMBI

ATTREZZATURE DI INTERESSE COMUNE:

CULTURALI
SANITARIE
ASSISTENZIALI
RICREATIVE
AMMINISTRATIVE
ANNONARIE
RELIGIOSE

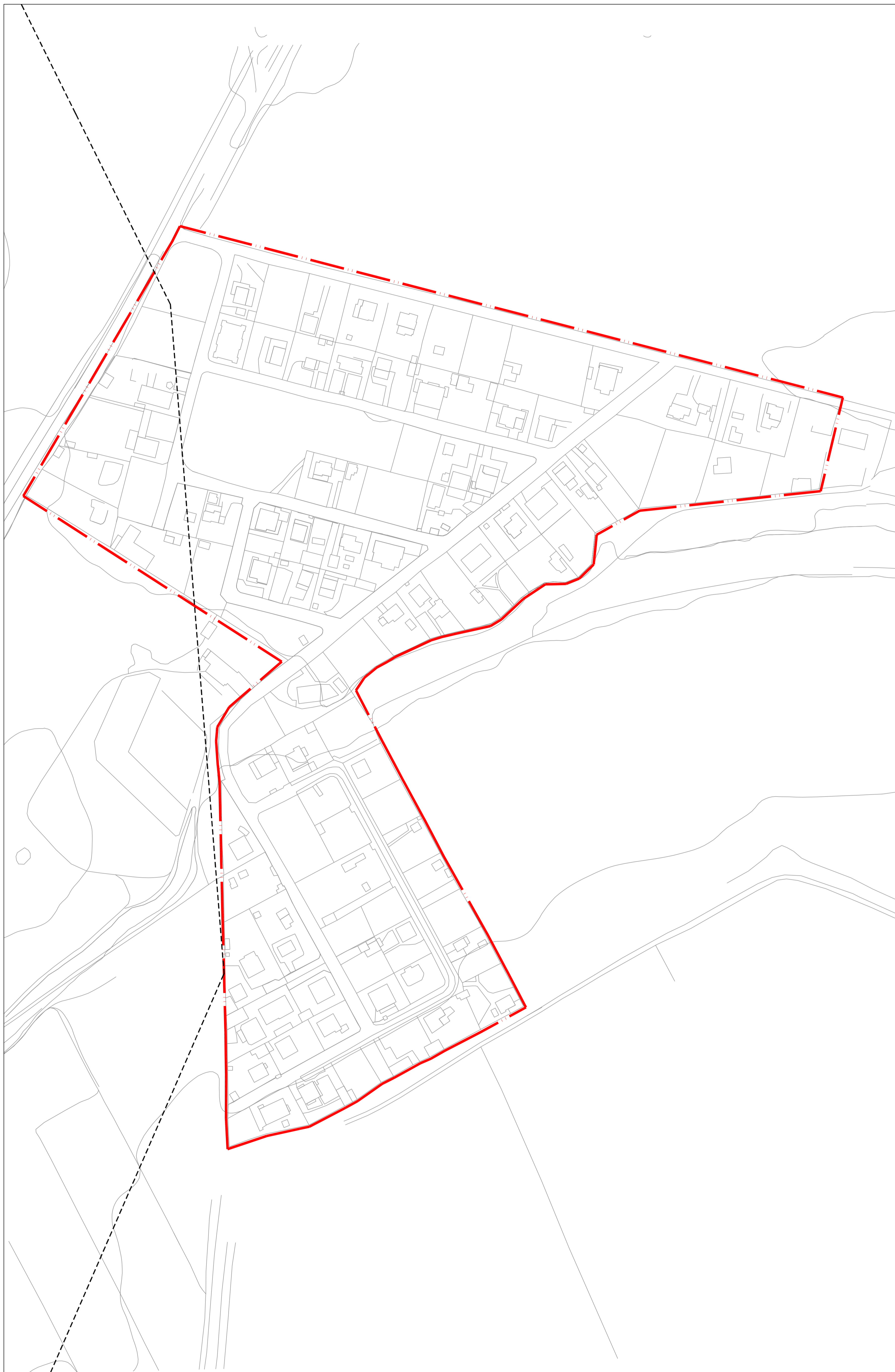

ANALISI DELLO STATO DI FATTO SU BASE AEROFOTOGRAMMETRICA - SCALA 1:2.000