

**PIANO ESECUTIVO PER IL RECUPERO URBANISTICO DEL  
NUCLEO N. 84 - "CASTIGLIONE - VIA POLENSE"**

MUN. VIII  
Proponente: *Consorzio per il Recupero Urbanistico di Valle Castiglione\**  
Presidente Enrico AREGONA

Progettista: **Ing. Giovanni COLUCCI**  
*Tecnarch Service 95 s.r.l.*  
Via Penna Sant'Andrea n. 7  
00132 - Roma  
Tel. 06.23263003  
tecnarch95@libero.it





**Coordinamento e supporto tecnico amministrativo:**

*Direttore Ing. Tommaso Esposito*  
Arch. Tina Ferrero  
Arch. Teresa Minichie  
Arch. Michela Poggiolini  
Arch. Maurizio Santilli  
D.S. Graf. Costr. Emanuela Morettoni  
D.S. Graf. Costr. Anna Maria Pignatelli  
Ing. Tec. Sistem. Graf. Bruno De Lorenzo  
Ing. Tec. Sistem. Graf. Anna Maria Pignatelli  
Geom. Silvia Crisiani  
Geom. Marco Emari  
Geom. Rita Napolitano  
Ing. Tec. Sistem. Graf. Irene Tomialti  
Ing. Dir. Amm. Maria Grazia, Ing. Amm. Anna Mariagita, Ing. Amm. Simona Gambadori, Oper. serv. Supp. Carl Daniela Aronigo

Tavola n. **2**  
**ANALISI DELLO STATO DI FATTO**  
Consistenza edilizia, Destinazioni d'uso in Atto e Assito proprietario

Scala: 1:2.000 | Data: 23/11/2010 | Aggiornamenti:

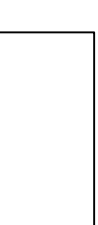
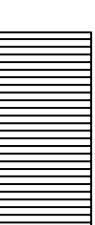
**LEGENDA**

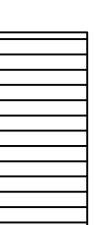
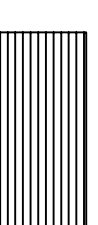
-  PERIMETRO PIANO ESECUTIVO
-  PROPONENTE IL PIANO ESECUTIVO
-  NON PROPONENTE IL PIANO ESECUTIVO
-  LOTTI EDIFICATI
-  LOTTI PARZIALMENTE EDIFICATI
-  LOTTI LIBERI
-  LOTTI DI PROPRIETA' DEL COMUNE DI ROMA O DI ALTRO ENTE PUBBLICO



ANALISI DELLO STATO DI FATTO SU BASE CATASTALE - SCALA 1:2.000

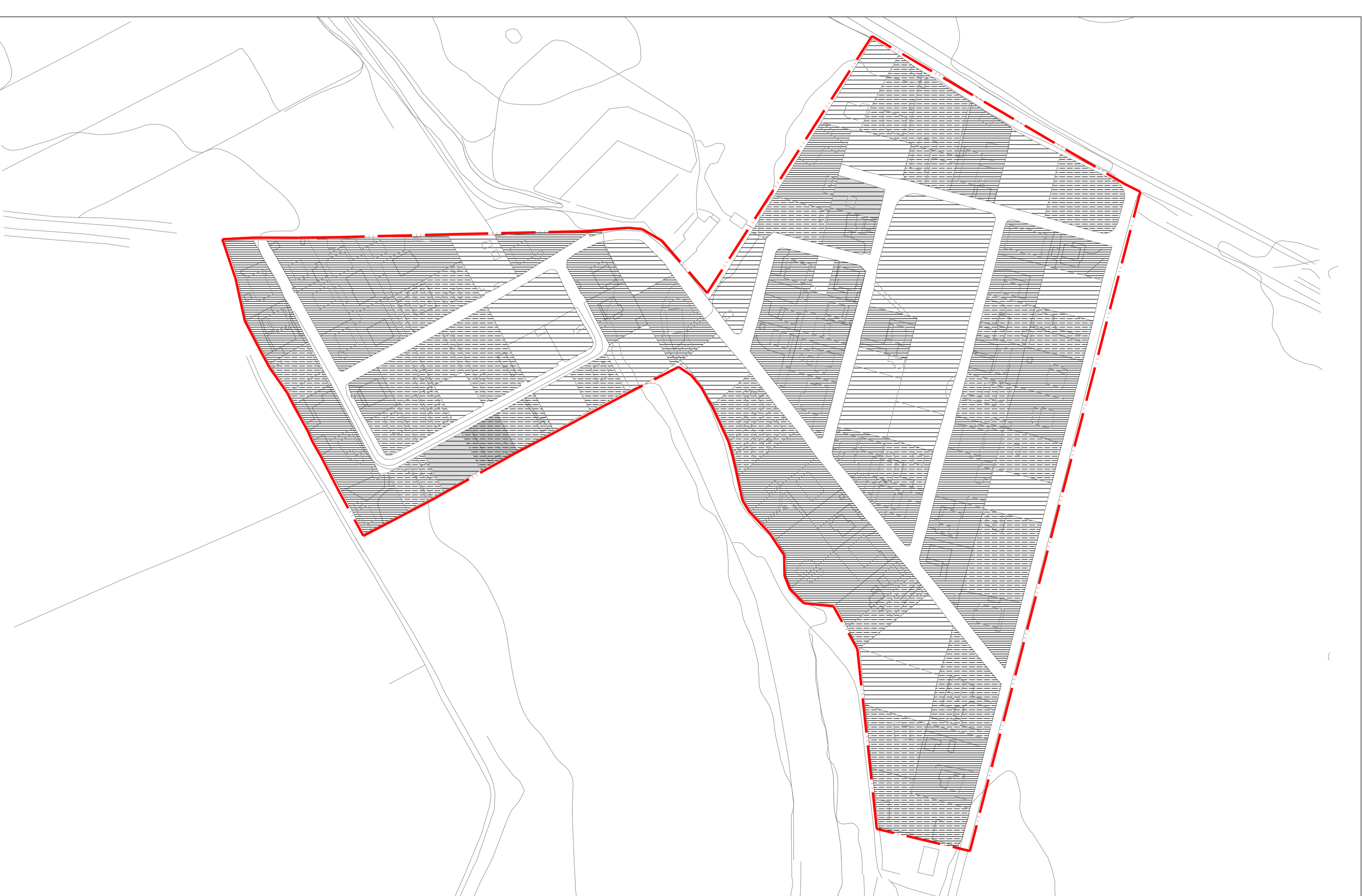

ANALISI DELLO STATO DI FATTO SU BASE AEROFOTOGRAMMETRICA - SCALA 1:2.000